

Plan de Estudios

Prosecución de Pedagogía

Acceso Directo

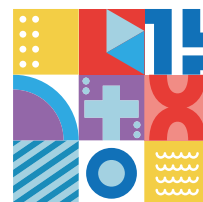

I Semestre	II Semestre	III Semestre
IDENTIDADES JUVENILES Y ECOSISTEMAS DE APRENDIZAJE UBICUOS	DIDÁCTICA DE LA ESPECIALIDAD 2: TEORÍAS DE APRENDIZAJE	EVALUACIÓN DEL Y PARA EL APRENDIZAJE EN LA ESPECIALIDAD
EDUCACIÓN SOCIOEMOCIONAL	CREATIVIDAD EN EL AULA Y APRENDIZAJE	TRABAJO TITULACIÓN
CULTURA ESCOLAR Y SU INFLUENCIA EN LOS APRENDIZAJES DE LOS ESTUDIANTES	NEUROCIENCIAS APLICADAS A LA EDUCACIÓN	ÉTICA DE LA PROFESIÓN DOCENTE
VINCULACIÓN PEDAGÓGICA CON FAMILIAS Y COMUNIDAD	EVALUACIÓN DEL Y PARA EL APRENDIZAJE	PRÁCTICA 3 DE LA ESPECIALIDAD
DIDÁCTICA DE LA ESPECIALIDAD 1: INTERACCIONES EN EL AULA	PRÁCTICA 2 DE LA ESPECIALIDAD	OPTATIVO 2
ROL DOCENTE EN EL SIGLO XXI	OPTATIVO 1	INGLÉS 4
PRÁCTICA 1 DE LA ESPECIALIDAD	ÉTICA CRISTIANA	
ANTROPOLOGÍA CRISTIANA	INGLÉS 3	
INGLÉS 2		